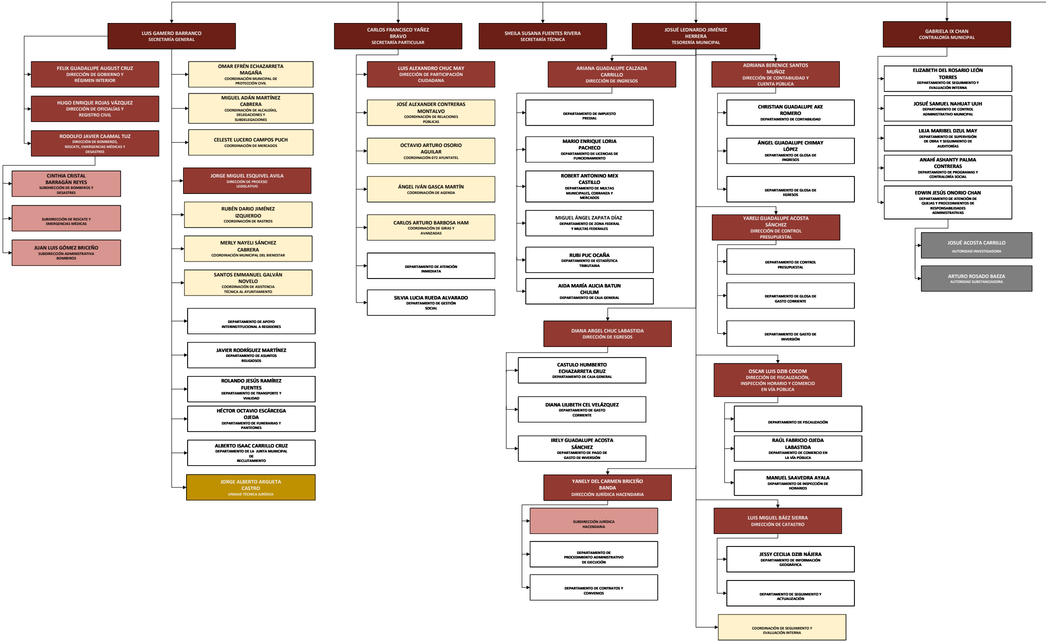

Organigrama del Honora
Admin

Y

OMAR ANTONIO RODRÍGUEZ MARTÍNEZ
SINDICO MUNICIPAL

- **ABNER ISAÍ MEDINA KU**
  OFICIALÍA MAYOR
  - **HUMBERTO JAIRO ROGEL MORENO**
    DIRECCIÓN DE RECURSOS HUMANOS
    - DEPARTAMENTO ADMINISTRATIVO Y LABORAL
    - DEPARTAMENTO DE NÓMINAS
    - DEPARTAMENTO DE PRESTACIONES Y SEGURIDAD SOCIAL
  - **YASMIN ALAMILLA HERNÁNDEZ**
    DIRECCIÓN DE RECURSOS MATERIALES
    - DEPARTAMENTO DE LICITACIONES Y ADQUISICIONES
    - DEPARTAMENTO DE PARQUE VEHICULAR Y COMBUSTIBLE
  - **ORLANDO FARÍAS MONTALVÁN**
    DIRECCIÓN DE PATRIMONIO MUNICIPAL
    - **EDWIN BUENFIL VANEGAS**
      DEPARTAMENTO DE BIENES INMUEBLES Y DESINCORPORACIÓN DE ACTIVOS
    - DEPARTAMENTO DE BIENES MUEBLES
  - **NANCY LEISLY PETUL LÓPEZ**
    DIRECCIÓN DE PROFESIONALIZACIÓN Y CAPACITACIÓN
    - DEPARTAMENTO DE DESARROLLO PROFESIONAL
  - **MANUEL ARISTEO MARTÍNEZ VALDEZ**
    DIRECCIÓN DE SERVICIOS GENERALES
    - DEPARTAMENTO DE LOGÍSTICA, MANTENIMIENTO E INTENDENCIA
- **MANUEL SANTIBAÑEZ CORTÉS**
  DIRECCIÓN GENERAL DE SEGURIDAD PÚBLICA Y TRÁNSITO MUNICIPAL
  - **ROGEL MANUEL MENA BRICEÑO**
    DIRECCIÓN DE LA POLICÍA PREVENTIVA MUNICIPAL
    - SUBDIRECCIÓN OPERATIVA
    - **SANDRA LUCIA MORALES LARRIÓN**
      SUBDIRECCIÓN DE LA CÁRCEL PÚBLICA MUNICIPAL
    - **RICARDO JAVIER CANTO SERRANO**
      SUBDIRECCIÓN DE INTELIGENCIA Y COMANDO
    - **NICOLÁS ALFONSO AYALA UK**
      SUBDIRECCIÓN DE LA POLICÍA TURÍSTICA MUNICIPAL
    - SUBDIRECCIÓN DE LA UNIDAD DE RESPUESTA A EMERGENCIAS MÉDICAS Y RESCATE URBANO
    - SUBDIRECCIÓN DE LA UNIDAD DE COMBATE A INCENDIOS
  - **ENRIQUE GARCÍA LÓPEZ**
    DIRECCIÓN ADMINISTRATIVA
    - **ROSARIO TENORIO MERINO**
      SUBDIRECCIÓN DE PREVENCIÓN DEL DELITO CON LA PARTICIPACIÓN CIUDADANA
    - **JORGE ARMANDO CERVANTES CASTILLO**
      SUBDIRECCIÓN DEL SISTEMA INTEGRAL Y DESARROLLO POLICIAL
    - **ELSY ALICIA HIDALGO ECHEVERRÍA**
      SUBDIRECCIÓN DE PLANEACIÓN Y POLÍTICA CRIMINAL
    - **SUGEYDI YASMÍN DEL ÁNGEL ENRÍQUEZ**
      SUBDIRECCIÓN JURÍDICA
    - SUBDIRECCIÓN ADMINISTRATIVA
    - **JOSHUANY ESTHER REQUENA MOO**
      COORDINACIÓN DE CENTRO DE ATENCIÓN A VÍCTIMAS Y MENORES EN RIESGO
    - COORDINACIÓN DE COMUNICACIÓN SOCIAL
    - **MARITZA YABEL RENDÓN SCHULTZ**
      DEPARTAMENTO DE ASUNTOS INTERNOS
    - DEPARTAMENTO DE JUECES CALIFICADORES
- **PAOLINA ALEJANDRA GALLEGOS PÉREZ**
  DIRECCIÓN GENERAL DE DESARROLLO URBANO, MEDIO AMBIENTE Y ECOLOGÍA
  - **JUAN EDMUNDO SÁNCHEZ PALOMINO**
    DIRECCIÓN DE DESARROLLO URBANO
    - DEPARTAMENTO DE PLANEACIÓN URBANA
    - **ÁLVARO ADOLFO RUIZ VARGAS**
      DEPARTAMENTO DE ADMINISTRACIÓN URBANA
    - DEPARTAMENTO DE PROYECTOS
  - **CAMILO GABRIEL CHAN CEH**
    DIRECCIÓN DE MEDIO AMBIENTE Y ECOLOGÍA
    - DEPARTAMENTO DE REGULACIÓN Y NORMATIVIDAD AMBIENTAL
    - DEPARTAMENTO DE GESTIÓN Y EDUCACIÓN AMBIENTAL
  - **CARLOS MANUEL SÁNCHEZ VALDEZ**
    COORDINACIÓN ADMINISTRATIVA
  - **FELIPE AQUINO BENITO**
    COORDINACIÓN JURÍDICA
    - DEPARTAMENTO DE INSPECCIÓN Y VIGILANCIA
    - **JOSÉ ENRIQUE COLLI LARA**
      DEPARTAMENTO DE PROCEDIMIENTOS RECURSOS ADMINISTRATIVOS Y CONVENIOS
  - COORDINACIÓN DE TRÁMITES Y SERVICIOS
    - DEPARTAMENTO DE VENTANILLA DE RECEPCIÓN
    - DEPARTAMENTO DE MÓDULO DE INFORMACIÓN
- **ILYANNE JOCELYN GARCÍA HERNÁNDEZ**
  DIRECCIÓN GENERAL DE OBRAS PÚBLICAS
  - **RAÚL EDUARDO SALAZAR CRUZ**
    DIRECCIÓN ADMINISTRATIVA
  - **ARLIN EDMUNDO MUÑOZ ANCONA**
    DIRECCIÓN TÉCNICA
  - **FERNANDO TORRES GONZÁLEZ**
    DIRECCIÓN DE CONSTRUCCIÓN
  - **JUAN ALEJADRO SOLIS CONCHA**
    DEPARTAMENTO JURÍDICO
  - **SIXTO ARMANDO GARCÍA ANGULO**
    DEPARTAMENTO DE INSPECCIÓN Y VIGILANCIA
- **LUIS MARIO RAMÍREZ CAMPOS**
  DIRECCIÓN GENERAL DE SERVICIOS PÚBLICOS MUNICIPALES
  - **VÍCTOR SURIEL SANTELIZ RAMÍREZ**
    COORDINACIÓN DE ALUMBRADO PÚBLICO
    - DEPARTAMENTO DE ALUMBRADO ZONA URBANA
    - DEPARTAMENTO DE ALUMBRADO ZONA RURAL
  - **MAURICIO CONTRERAS JIMÉNEZ**
    COORDINACIÓN DE IMAGEN URBANA
    - DEPARTAMENTO DE PARQUES, FUENTES Y JARDINES
    - DEPARTAMENTO DE RECOLECCIÓN Y RELLENO SANITARIO
  - **WILFRIDO RICARDO MARTÍN BURGOS**
    COORDINACIÓN ADMINISTRATIVA
  - COORDINACIÓN DE TALLER
  - COORDINACIÓN DE RASTROS Y MERCADOS
  - COORDINACIÓN DE FUNERARÍAS Y PANTEONES
- **ENRIQUE BALADO HERNÁNDEZ**
  DIRECCIÓN GENERAL DE DESARROLLO SOCIAL
  - **BRENDA SELENE HERRERA PERCASTRE**
    DIRECCIÓN DE EDUCACIÓN
  - **RUBÉN ARTURO MARTÍNEZ CARRILLO**
    DIRECCIÓN DE CULTURA Y ARTES
  - **ERICK ALEXANDER LÓPEZ CRUZ**
    DIRECCIÓN DE SALUD
  - **EDDIE ALDAHIR QUIJANO DE LA CRUZ**
    DIRECCIÓN DE PARQUES HÁBITAT

ALCALDÍA DE DOS AGUADAS
CONSTANTINO LÓPEZ PASCUAL

ALCALDÍA DE MAHAHUAL
FERNANDO HERNÁNDEZ PÉREZ

ALCALDÍA DE JAVIER ROJO GÓMEZ
ROSA ELIA BAUTISTA MEJÍA

ble Ayuntamiento de Othón P. Blanco
istración 2024- 2027

ENSUNNI IDALIA MARTÍNEZ HERNÁNDEZ
PRESIDENCIA

REGIDORES
CABILDO

- **MANUEL JESÚS RAYGOZA ALCOCER** – DIRECCIÓN DE PLANEACIÓN MUNICIPAL
  - **ERICKA KARINA CELIS GUTIÉRREZ** – COORDINACIÓN ADMINISTRATIVA
  - **REYNA IMELDA CHAN POOT** – DEPARTAMENTO DE PLANEACIÓN Y PROGRAMACIÓN
  - **RAFAEL CASTRO SANTOS** – DEPARTAMENTO DE CONTROL Y EJECUCIÓN DE INVERSIÓN
  - **SARA EUNICE CANUL CHAN** – DEPARTAMENTO DE SEGUIMIENTO Y EVALUCIÓN
- **BEATRIZ EUGENIA ALAMILLA CRUZ** – DIRECCIÓN DE DESARROLLO TURÍSTICO
  - COORDINACIÓN DE SEGUIMIENTO Y EVALUACIÓN INTERNA
  - **PRISCILA GUADALUPE URIBIA KEB** – DEPARTAMENTO DE PROMOCIÓN Y FOMENTO TURÍSTICO
  - **DENNERIC MIGUEL POLANCO GALERA** – DEPARTAMENTO DE DESARROLLO DE PROYECTOS TURÍSTICOS
- **ALFREDO CEBALLOS SANTIAGO** – DIRECCIÓN DE DESARROLLO RURAL
  - DEPARTAMENTO ADMINISTRATIVO
  - DEPARTAMENTO DE APOYO PARA PROYECTOS PRODUCTIVOS Y ORGANIZACIONES
  - DEPARTAMENTO DE LA MUJER Y GRUPOS PRIORITARIOS
  - DEPARTAMENTO DE CONTIGENCIA Y DESARROLLO AMBIENTAL Y FORESTAL
  - DEPARTAMENTO AGRÍCOLA
  - DEPARTAMENTO DE GANADERÍA
  - DEPARTAMENTO ACUÍCOLA Y PESCA
- **GABRIEL EDUARDO MANZANILLA HERNÁNDEZ** – DIRECCIÓN DE COMUNICACIÓN SOCIAL
  - DEPARTAMENTO DE REDACCIÓN Y MEDIOS DIGITALES
  - DEPARTAMENTO DE ANÁLISIS Y MONITOREO DE MEDIOS
  - **ERNESTO ALEJANDRO LEONOR GONZÁLEZ** – DEPARTAMENTO DE DISEÑO GRÁFICO
- **RICARDO GALERA PORTUGAL** – DIRECCIÓN DE TECNOLOGÍAS DE LA INFORMACIÓN Y COMUNICACIÓN
  - COORDINACIÓN DE INFORMACIÓN, DESARROLLO Y TELECOMUNICACIONES
  - **JOSÉ MANUEL DZUL BRICEÑO** – DEPARTAMENTO DE TELECOMUNICACIONES
  - DEPARTAMENTO DE MANTENIMIENTO Y SOPORTE
  - **CESAR IVÁN GARCÍA HERNÁNDEZ** – DEPARTAMENTO DE DESARROLLO DE SISTEMAS Y BASE DE DATOS
- **JOSÉ GASPAR RIOS PADILLA** – DIRECCIÓN DE ASUNTOS JURÍDICOS
  - **ISABEL MUÑOZ TRIANA** – SUBDIRECCIÓN DE CONTRATOS Y CONVENIOS
  - **FRANCISCO JAVIER CAMPOS COUOH** – SUBDIRECCIÓN DE PROCEDIMIENTOS Y RECURSOS ADMINISTRATIVOS
  - **GILBERTO TORRECILLA RODRÍGUEZ** – SUBDIRECCIÓN DE LO CONTENCIOSO
- **SOLANGEL NAZARET REJÓN APODACA** – UNIDAD DE VINCULACIÓN PARA LA TRANSPARENCIA, ACCESO A LA INFORMACIÓN PÚBLICA Y PROTECCIÓN DE DATOS PERSONALES
  - **EUGENIA DEL CARMEN RUZ AYORA** – COORDINACIÓN DE VINCULACIÓN INSTITUCIONAL
  - DEPARTAMENTO ATENCIÓN, GESTIÓN Y CONTROL DE LA INFORMACIÓN
  - DEPARTAMENTO DE NORMATIVIDAD, RESOLUCIONES Y MEDIOS DE IMPUGNACIÓN
- **CARLOS JAFETT GÓNGORA ALCOCER** – UNIDAD DE MEJORA REGULATORIA
  - COORDINACIÓN DE SEGUIMIENTO Y EVALUACIÓN INTERNA
  - DEPARTAMENTO DE ANÁLISIS REGULATORIO
  - DEPARTAMENTO DE ESTUDIO JURÍDICO

ALCALDÍAS

- ALCALDÍA DE CALDERAS – **SERGIO TOMAS UH TEJERO**
- ALCALDÍA DE NICOLAS BRAVO – **JUSTO EK FLORES**
- ALCALDÍA DEL CERRO DE LAS FLORES – **ROSA ORTIZ HERNÁNDEZ**

REGIDORES

- PRIMER – **SONIA NALLELY BETANCOURT CASTRO**
- SEGUNDA – **DANIEL ISAÍ LINARES TÉLLEZ-GIRÓN**
- TERCER – **MARÍA GUADALUPE VÁZQUEZ BALTAZAR**
- CUARTO – **MARIO ULISES LARA VELÁZQUEZ**
- QUINTA – **MARÍA DEL CARMEN GARCÍA GUEVARA**
- SEXTO – **BENJAMÍN TRINIDAD VACA GONZÁLEZ**
- SÉPTIMA – **MAYRA YAZMIN CUNIL GONZÁLEZ**
- OCTAVO – **PABLO ZARIEL CAMPOS ESPINOSA**
- NOVENA – **FLORENTINA BARRANCO AGUILAR**
- DÉCIMA – **LIDIA ESTHER ROJAS FABRO**
- DÉCIMO PRIMERA – **GUSTAVO ADOLFO PECH GALERA**
- DÉCIMA SEGUNDA – **NALLELY GUADALUPE GÓMEZ VILLAMONTES**
- DÉCIMA TERCERA – **ERIKA LIZBETH CORNELIO RAMOS**
- DÉCIMO CUARTO – **GERMÁN FRANCISCO GONZÁLEZ GONZÁLEZ**
- DÉCIMO QUINTA – **LILIAN DE JESÚS SILVA EROSA**

OFICIALÍA MAYOR (DIRECCIÓN DE RECURSOS HUMANOS)
Fecha de actualización: 01 de febrero del 2026.
Orden y Referencia: REGLAMENTO DE LA ADMINISTRACIÓN PÚBLICA DEL MUNICIPIO DE OTHÓN P. BLANCO
Publicado el 23 de octubre de 2025.

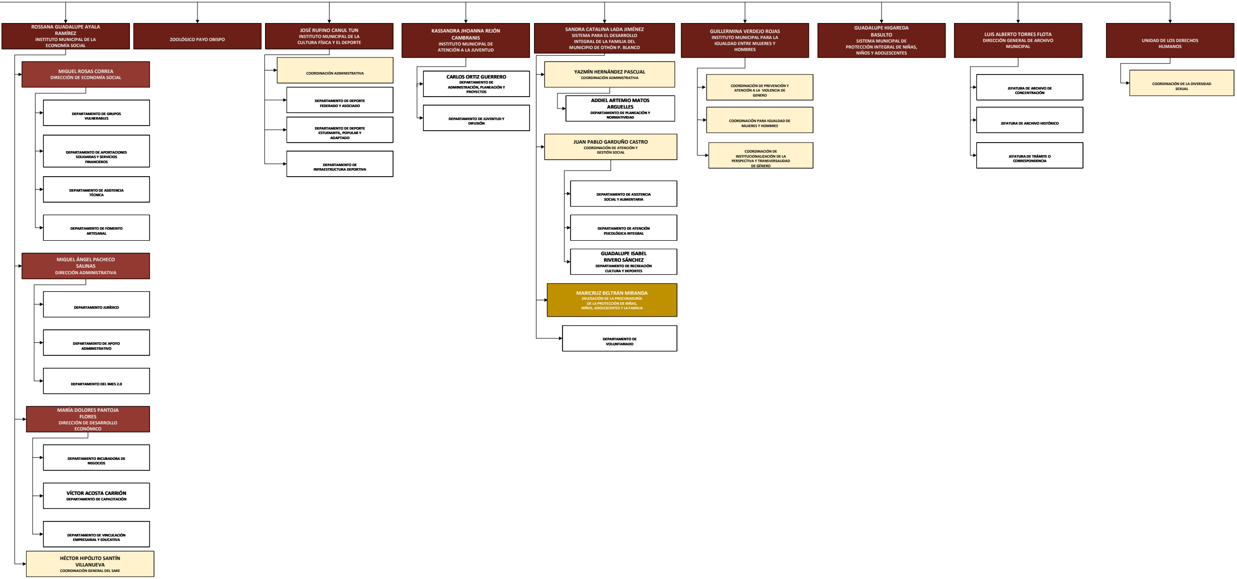

- **ROSSANA GUADALUPE AYALA RAMÍREZ** INSTITUTO MUNICIPAL DE LA ECONOMÍA SOCIAL
  - **MIGUEL ROSAS CORREA** DIRECCIÓN DE ECONOMÍA SOCIAL
    - DEPARTAMENTO DE GRUPOS VULNERABLES
    - DEPARTAMENTO DE APORTACIONES SOLIDARIAS Y SERVICIOS FINANCIEROS
    - DEPARTAMENTO DE ASISTENCIA TÉCNICA
    - DEPARTAMENTO DE FOMENTO ARTESANAL
  - **MIGUEL ÁNGEL PACHECO SALINAS** DIRECCIÓN ADMINISTRATIVA
    - DEPARTAMENTO JURÍDICO
    - DEPARTAMENTO DE APOYO ADMINISTRATIVO
    - DEPARTAMENTO DEL IMES 2.0
  - **MARÍA DOLORES PANTOJA FLORES** DIRECCIÓN DE DESARROLLO ECONÓMICO
    - DEPARTAMENTO INCUBADORA DE NEGOCIOS
    - **VÍCTOR ACOSTA CARRIÓN** DEPARTAMENTO DE CAPACITACIÓN
    - DEPARTAMENTO DE VINCULACIÓN EMPRESARIAL Y EDUCATIVA
  - **HÉCTOR HIPÓLITO SANTÍN VILLANUEVA** COORDINACIÓN GENERAL DEL SARE
- ZOOLÓGICO PAYO OBISPO
- **JOSÉ RUFINO CANUL TUN** INSTITUTO MUNICIPAL DE LA CULTURA FÍSICA Y EL DEPORTE
  - COORDINACIÓN ADMINISTRATIVA
  - DEPARTAMENTO DE DEPORTE FEDERADO Y ASOCIADO
  - DEPARTAMENTO DE DEPORTE ESTUDIANTIL, POPULAR Y ADAPTADO
  - DEPARTAMENTO DE INFRAESTRUCTURA DEPORTIVA
- **KASSANDRA JHOANNA REJÓN CAMBRANIS** INSTITUTO MUNICIPAL DE ATENCIÓN A LA JUVENTUD
  - **CARLOS ORTIZ GUERRERO** DEPARTAMENTO DE ADMINISTRACIÓN, PLANEACIÓN Y PROYECTOS
  - DEPARTAMENTO DE JUVENTUD Y DIFUSIÓN
- **SANDRA CATALINA LADA JIMÉNEZ** SISTEMA PARA EL DESARROLLO INTEGRAL DE LA FAMILIA DEL MUNICIPIO DE OTHÓN P. BLANCO
  - **YAZMÍN HERNÁNDEZ PASCUAL** COORDINACIÓN ADMINISTRATIVA
    - **ADDIEL ARTEMIO MATOS ARGUELLES** DEPARTAMENTO DE PLANEACIÓN Y NORMATIVIDAD
  - **JUAN PABLO GARDUÑO CASTRO** COORDINACIÓN DE ATENCIÓN Y GESTIÓN SOCIAL
    - DEPARTAMENTO DE ASISTENCIA SOCIAL Y ALIMENTARIA
    - DEPARTAMENTO DE ATENCIÓN PSICOLÓGICA INTEGRAL
    - **GUADALUPE ISABEL RIVERO SÁNCHEZ** DEPARTAMENTO DE RECREACIÓN CULTURA Y DEPORTES
  - **MARICRUZ BELTRÁN MIRANDA** DELEGACIÓN DE LA PROCURADURÍA DE LA PROTECCIÓN DE NIÑAS, NIÑOS, ADOLESCENTES Y LA FAMILIA
  - DEPARTAMENTO DE VOLUNTARIADO
- **GUILLERMINA VERDEJO ROJAS** INSTITUTO MUNICIPAL PARA LA IGUALDAD ENTRE MUJERES Y HOMBRES
  - COORDINACIÓN DE PREVENCIÓN Y ATENCIÓN A LA VIOLENCIA DE GENERO
  - COORDINACIÓN PARA IGUALDAD DE MUJERES Y HOMBRES
  - COORDINACIÓN DE INSTITUCIONALIZACIÓN DE LA PERSPECTIVA Y TRANSVERSALIDAD DE GÉNERO
- **GUADALUPE HIGAREDA BASULTO** SISTEMA MUNICIPAL DE PROTECCIÓN INTEGRAL DE NIÑAS, NIÑOS Y ADOLESCENTES
- **LUIS ALBERTO TORRES FLOTA** DIRECCIÓN GENERAL DE ARCHIVO MUNICIPAL
  - JEFATURA DE ARCHIVO DE CONCENTRACIÓN
  - JEFATURA DE ARCHIVO HISTÓRICO
  - JEFATURA DE TRÁMITE O CORRESPONDENCIA
- UNIDAD DE LOS DERECHOS HUMANOS
  - COORDINACIÓN DE LA DIVERSIDAD SEXUAL